



ECHIGO-
TSUMARI
ART FIELD

vol. 12
2020

方丈読書会
HOJO・DOKUSHOKAI

課題図書

落合陽一

日本進化論

(SB新書)

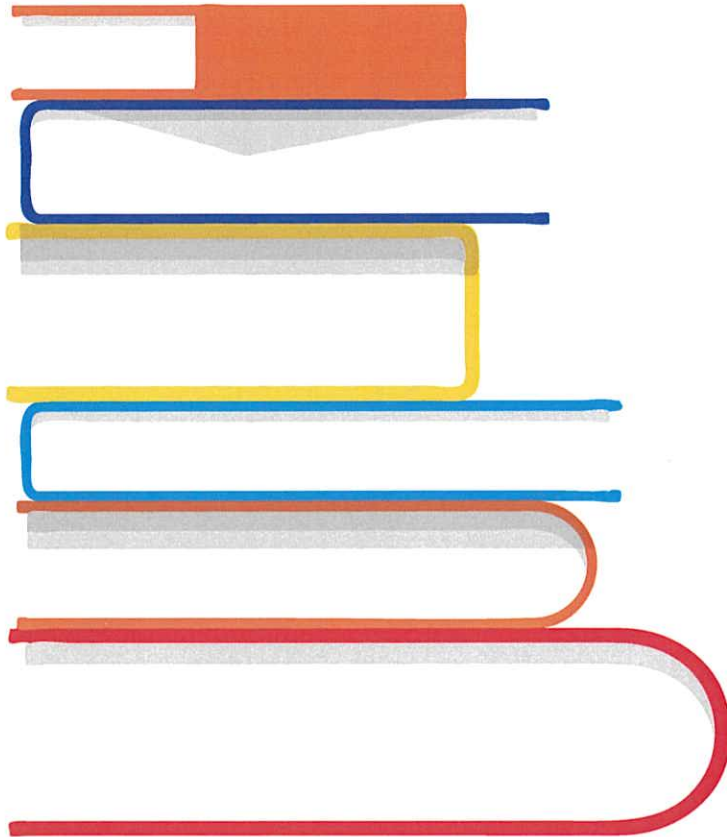

「方丈読書会」とは？

＜越後妻有方丈村＞百年構想のひとつの展開として読書会を開催しています。

第7回大地の芸術祭“2018年の＜方丈記私記＞展”を発想の起点とし、本構想は船出しました。

地域・時代・ジャンルを越えた観察や記録、評論を通した「知る」を嚆標として、遠い地まで航海します。

世界はどのようであり、先人はどのように時代を目撃したのでしょうか？

私たちが生きる世界は、私たちの見方ひとつで一瞬に変えることができます。

本を1冊読み、自分の見方を転換、深めてみませんか？

本構想を紡ぐ一本の糸として、基礎的な知力をつけることが目的であり、また、本会を通して

＜越後妻有方丈村＞での新しい出会いと交流が生まれています。

03/28(sat) 18:00~20:00 (開場15分前)

▲課題図書は各自で用意のうえ、当日までにお読みください。

■会場：アスト/asto (新潟県十日町市袋町西91-1 十日町高等学校正門前)

■参加費：500円(1ドリンク含む) ※当日会場にてお支払いください。

■ご予約：件名を「方丈読書会」として、開催日、氏名、連絡先、所属を明記のうえ、下記アドレスにメールをお送りください。

●責任者：北川フラム(大地の芸術祭 総合ディレクター)

●事務局・問い合わせ：三輪良恵(MIWA Atelier) TEL：090-5999-5119 / E-mail：hojokousou@gmail.com